

Dettagli e accessori

(Details and accessories / Détails et accessoires)

- Superficie (surface): mq / sqm / mètres carrés 100 +
- Camere (rooms / chambres): 4 vani a stella a botte
- Condizioni (conditions):
da ristrutturare / to be restructured / être restructuré
- Giardino (garden / jardin): 500 mq circa (sqm / mètres carrés)
- Classe (energy rating / cote énergétique): **G**
- Prezzo / Price / Prix: **105.000 euro**

Italia

Puglia



Distanze / Distances / Les distance

- Mar Ionio: km 6,2
Dal mare / From the sea / De la mer
- Nardò: km 1,5
Centro più vicino / Nearest city / La ville la plus proche
- Lecce: km 28,9
Stazione / Railway station / Gare
- Superstrada: km 3,9
Superstrada / Freeway / Superstar
- Brindisi: km 76
Aeroporto / Airport / Aéroport

Descrizione CASA RURALE TAGLIATE (Nardò, Via Pantalei Tagliate)

In periferia porzione di antica casa rurale di fine '800 da ristrutturare, composta da 4 vani con volte a stella e a botte, da cui si accede al giardino retrostante con antico colonnato di circa 500 mq con annesse stalle di circa 100 mq.

Description CASA RURALE TAGLIATE (Nardò, Via Pantalei Tagliate)

On the outskirts, a portion of an ancient rural house from the end of the 19th century to be restored, consisting of 4 rooms with star and barrel vaults, which lead to the rear garden with an ancient colonnade of about 500 square meters with adjoining stables of about 100 square meters.

Description CASA RURALE TAGLIATE (Nardò, Via Pantalei Tagliate)

En périphérie, une partie d'une ancienne maison rurale de la fin du 19ème siècle à restaurer, composée de 4 pièces avec voûtes en éile et en berceau, qui mènent au jardin arrière avec une ancienne colonnade d'environ 500 mètres carrés avec écuries attenantes d'environ 100 mètres carrés.

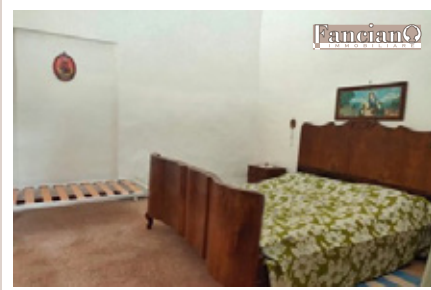
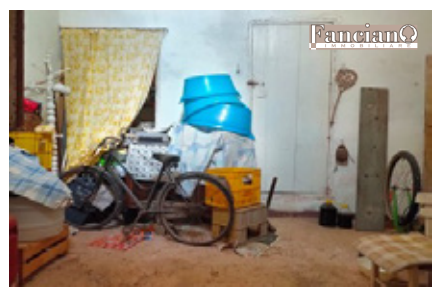
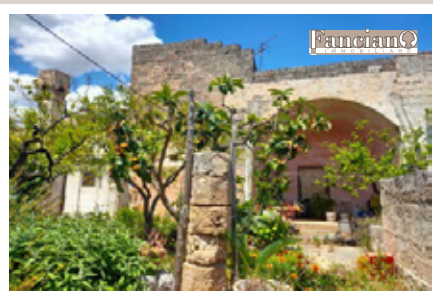

Planimetrie / Floor plans / Plans d'étage

